UWAGI I UZGODNIENIA:

WYMIARY SPRAWDZIĆ NA BUDOWIE

- ŚCIANA ISTNIEJĄCA
- ISTNIEJĄCE ELEMENTY W WIDOKU
- ISTNIEJĄCE ELEMENTY NAD
- ISTNIEJĄCA STOLARKA OKIENNA/DRZWIOWA
- 230.5 — LINIA WYMIAROWA
- PROJEKTOWANE DOCIEPLENIE ISTN. ŚCIANY OD WEWNĄTRZ PŁYTĄ IZOLACYJNĄ MULTIPOR GR.18CM
- PROJEKTOWANA STOLARKA OKIENNA/DRZWIOWA
- PROJEKTOWANE WYBURZENIA
- INIEKCJA CIŚNIENIOWA

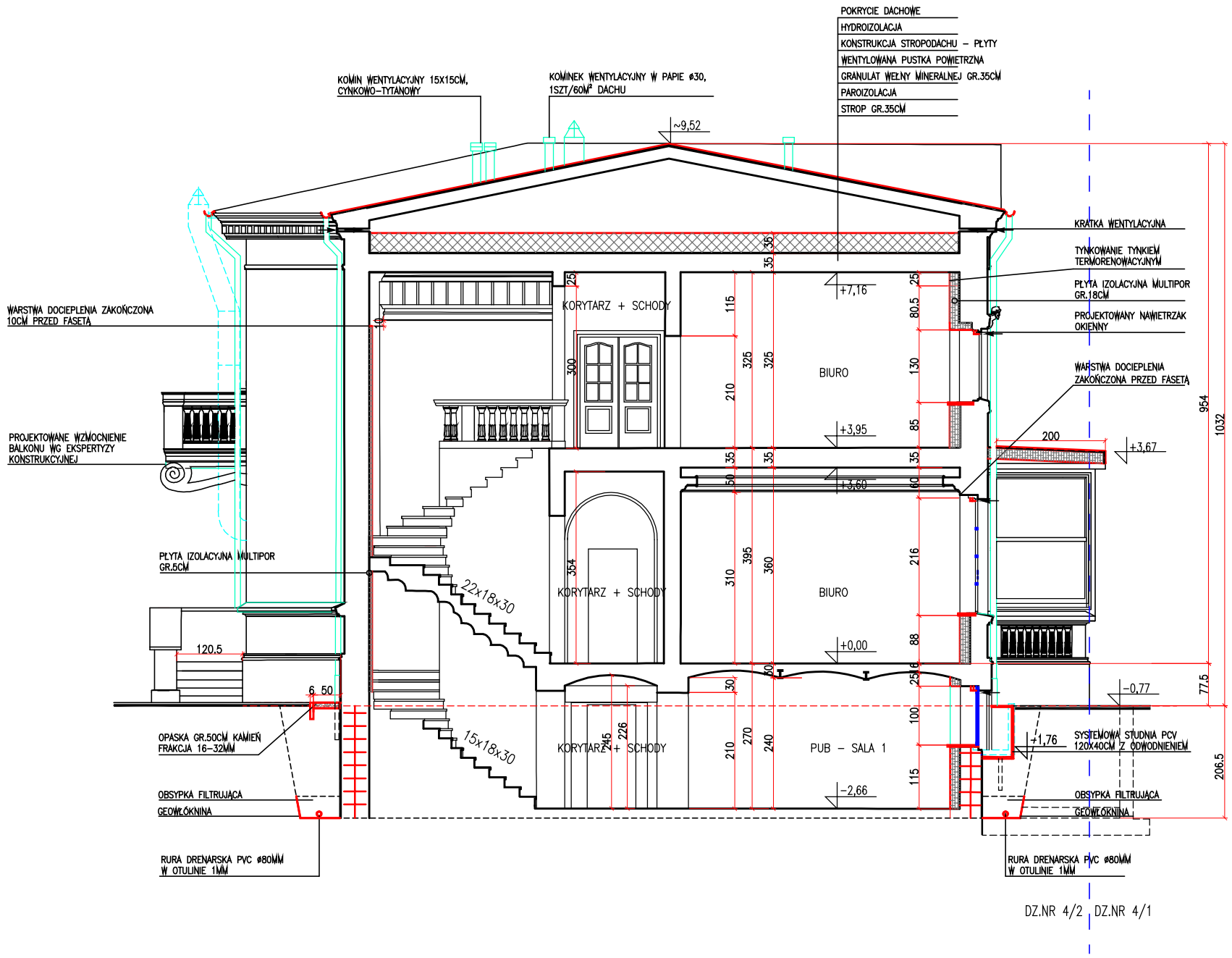

TERMORENOWACJA BUDYNKU USŁUGOWEGO PZITB ZLOKALIZOWANEGO PRZY AL. WOJSKA POLSKIEGO 99 W SZCZECINIE WRAZ Z ROBOTAMI TOWARZYSZĄCYMI
PROJEKT TECHNICZNY/ WYKONAWCZY

JEDNOSTKA PROJEKTOWA:	PODPIS/DATA
ATELIER XXI PRACOWNIA ARCHITEKTONICZNA 70–535 SZCZECIN UL.OSIEK 1/4 T:4643763 M:695426810 E:atelier_xxi@wp.pl	
PROJEKTANT: mgr inż. arch. Krzysztof Kalert upr. proj. 2/SZ/98, ZP–0383	
SPRAWDZAJĄCY: dr hab. inż. arch. Krzysztof Bizio upr. proj. 16/SZ/97, ZP–0139	
OBIEKT/ADRES:	
70–483 SZCZECIN AL.WOJSKA POLSKIEGO 99 DZ.NR 4/1, 4/2, OBREB: 1021 POGODNO	
INWESTOR:	
PZITB ODDZIAŁ SZCZECIŃSKI 70–483 SZCZECIN AL.WOJSKA POLSKIEGO 99	
RYSUNEK:	
PRZEKRÓJ A–A	
FAZA: P.T.	BRANŻA: ARCHITEKTURA
SKALA: 1:100	MIEJSCE/DATA: Szczecin,03.2021 / NR RYS.: PT/A/04

PRAWA AUTORSKIE ZASTRZEŻONE
Niniejszy projekt / utwór architektoniczny jest chroniony prawem autorskim zgodnie z art.1 i następne Ustawy o Prawie Autorskim i Prawach Pokrewnych z dn. 4.02.1994 r (Dz.U. nr24 poz.83 z 23.02.1994r)